

Contrats aidés - PEC, CUI-CIE et CUI-CAE

Entrées et nombre de bénéficiaires en Parcours emploi compétences (PEC), en Contrat unique d'insertion - Contrat initiative emploi (CUI-CIE) et en Contrat unique d'insertion - Contrat d'accompagnement dans l'emploi (CUI-CAE)

Avertissement

À partir de janvier 2018, les Parcours emploi compétences (PEC) remplacent les CUI-CAE comme contrats aidés pour le secteur non marchand.

À compter de janvier 2018, le recours aux CUI-CIE (contrats aidés pour le secteur marchand) est limité : l'État ne finance les CUI-CIE plus que dans les DROM, seuls les conseils départementaux les financent en métropole.

Cependant depuis l'automne 2020, l'État finance à nouveau des CUI-CIE en métropole pour les moins de 26 ans dans le cadre du plan "1 jeune, 1 solution".

Fin février 2024, on dénombre 47 100 bénéficiaires d'un PEC et 16 200 bénéficiaires d'un CUI-CIE

Fin février 2024, 9 600 contrats ont été signés depuis le début de l'année dans le cadre d'un PEC, soit une baisse de 0,9 % sur un an. Le nombre de bénéficiaires d'un PEC s'établit à 47 100 fin février 2024 (-2,6 % sur un an).

Au cours de l'année 2023, 62 800 PEC avaient été signés, soit un niveau en baisse de 18,5 % par rapport à celui de 2022 (77 000 contrats).

Pour l'essentiel dans le cadre du plan "1 jeune, 1 solution", fin février 2024, 4 100 contrats ont été signés depuis le début de l'année en CUI-CIE, soit un effectif en baisse de 20,6 % sur un an. Le nombre de bénéficiaires d'un CUI-CIE s'établit à 16 200 fin février 2024 (-18,6 % sur un an).

En 2023, ce sont 32 000 contrats CUI-CIE qui avaient été signés, après 50 400 en 2022, 80 100 en 2021 et 4 400 en 2020.

Bénéficiaires des contrats PEC, CUI-CIE et CUI-CAE (cumul)

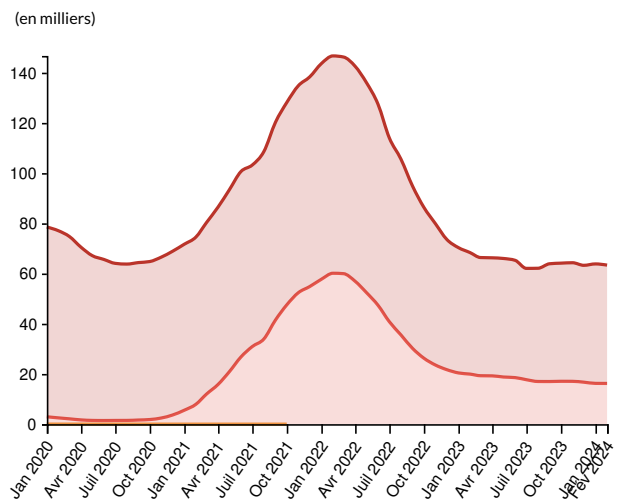

(en milliers)

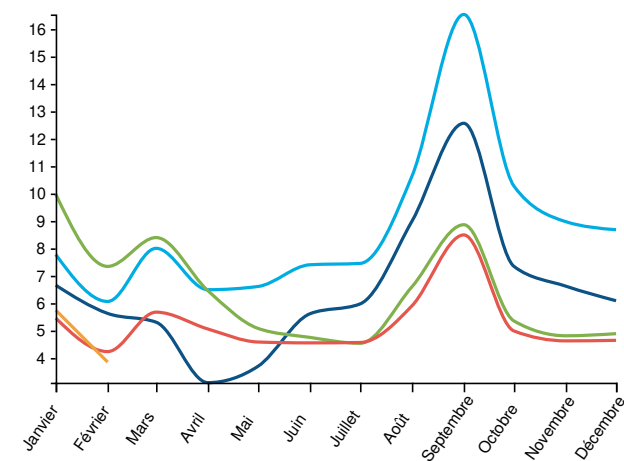

Légende : Pec entrées / Données brutes / France entière

● 2020 ● 2021 ● 2022 ● 2023 ● 2024

Source : ASP ; traitement Dares

Donnée : [Parcours emploi compétences - entrées](#)

(en milliers)

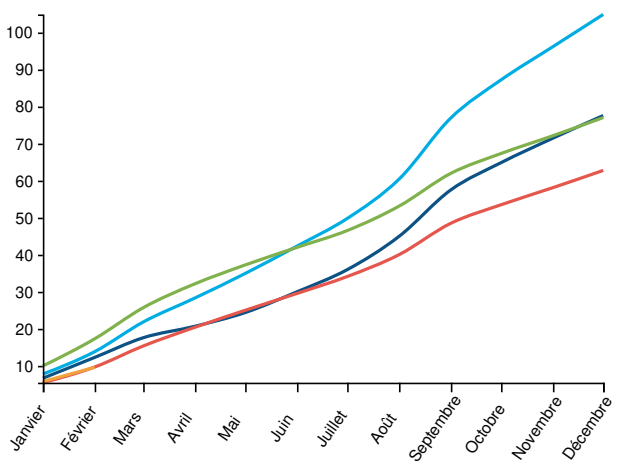

Légende : Pec entrées / Cumul annuel / France entière

● 2020 ● 2021 ● 2022 ● 2023 ● 2024

Source : ASP ; traitement Dares

Donnée : [Parcours emploi compétences - entrées](#)

PEC : entrées y compris reconductions (France entière)

		Données brutes			Cumul annuel			Glissement annuel du cumul annuel		
		2022	2023	2024	2022	2023	2024	2022	2023	2024
Janvier	Janvier	9 971	5 454	5 744	9 971	5 454	5 744	28,3 %	-45,3 %	5,3 %
	Février	7 341	4 233	3 852	17 312	9 687	9 596	25,1 %	-44 %	-0,9 %
Mars	Mars	8 393	5 672	-	25 705	15 359	-	17,7 %	-40,2 %	-
Avril	Avril	6 455	5 057	-	32 160	20 416	-	13,5 %	-36,5 %	-
Mai	Mai	5 078	4 582	-	37 238	24 998	-	6,6 %	-32,9 %	-
Juin	Juin	4 751	4 551	-	41 989	29 549	-	-0,8 %	-29,6 %	-
	Juillet	4 536	4 565	-	46 525	34 114	-	-6,6 %	-26,7 %	-
Août	Août	6 598	5 903	-	53 123	40 017	-	-12,1 %	-24,7 %	-
Septembre	Septembre	8 861	8 489	-	61 984	48 506	-	-19,5 %	-21,7 %	-
Octobre	Octobre	5 350	4 985	-	67 334	53 491	-	-22,8 %	-20,6 %	-
Novembre	Novembre	4 810	4 624	-	72 144	58 115	-	-25 %	-19,4 %	-
Décembre	Décembre	4 887	4 644	-	77 031	62 759	-	-26,5 %	-18,5 %	-

Source : ASP ; traitement Dares

Donnée : [Parcours emploi compétences - entrées](#)

PEC : nombre de bénéficiaires (France entière)

		Données brutes					Glissement annuel des données brutes				
		2020	2021	2022	2023	2024	2020	2021	2022	2023	2024
Janvier	Janvier	75 596	66 127	85 907	49 919	47 580	-29,6 %	-12,5 %	29,9 %	-41,9 %	-4,7 %
Février	Février	74 544	66 617	86 575	48 408	47 131	-30,4 %	-10,6 %	30 %	-44,1 %	-2,6 %
Mars	Mars	72 645	68 320	86 300	47 074	-	-31,7 %	-6 %	26,3 %	-45,5 %	-

Avril	68 794	70 663	85 648	47 029	-	-34,9 %	2,7 %	21,2 %	-45,1 %	-
Mai	65 641	72 471	83 662	47 223	-	-37,1 %	10,4 %	15,4 %	-43,6 %	-
Juin	64 160	73 876	80 096	46 726	-	-37,4 %	15,1 %	8,4 %	-41,7 %	-
Juillet	62 578	72 321	73 235	44 350	-	-36,7 %	15,6 %	1,3 %	-39,4 %	-
Août	62 276	74 667	70 045	45 101	-	-37 %	19,9 %	-6,2 %	-35,6 %	-
Septembre	62 717	78 791	64 651	46 915	-	-29,7 %	25,6 %	-17,9 %	-27,4 %	-
Octobre	62 936	80 624	60 111	47 061	-	-27,5 %	28,1 %	-25,4 %	-21,7 %	-
Novembre	64 090	82 466	56 292	47 244	-	-22,8 %	28,7 %	-31,7 %	-16,1 %	-
Décembre	65 235	83 515	51 898	46 552	-	-17 %	28 %	-37,9 %	-10,3 %	-

Source : ASP ; traitement Dares

Donnée : Parcours emploi compétences - stocks

Entrées en CUI-CIE y compris reconductions

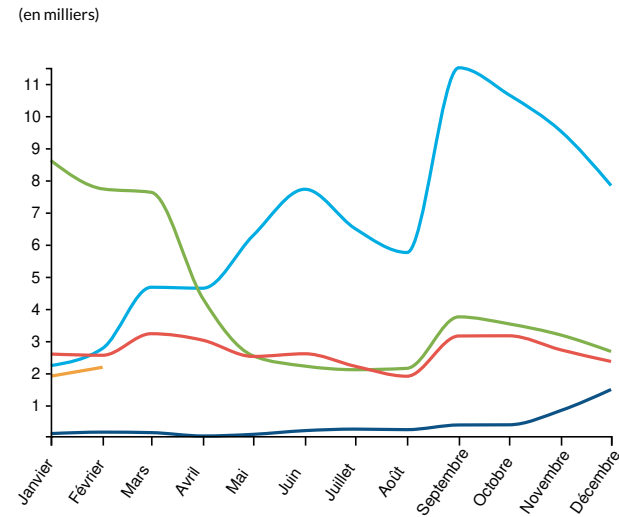

Légende : Cui-cie entrées / Données brutes / France entière

● 2020 ● 2021 ● 2022 ● 2023 ● 2024

Source : ASP ; traitement Dares

Donnée : Contrat unique d'insertion - contrat initiative emploi (cui-cie) - entrées

Entrées en CUI-CIE y compris reconductions (cumul annuel)

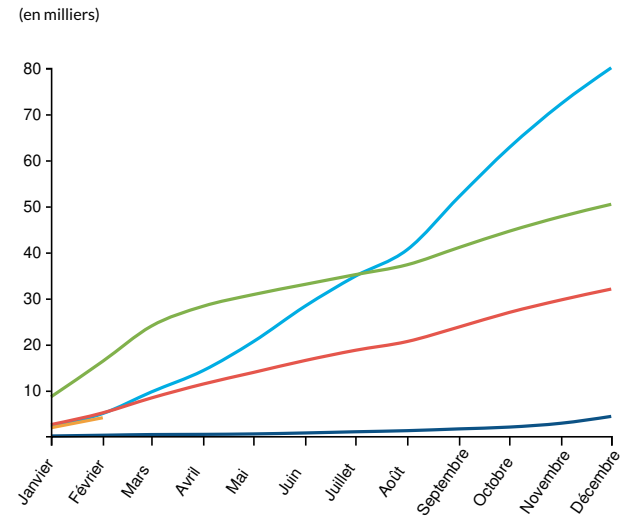

Légende : Cui-cie entrées / Cumul annuel / France entière

● 2020 ● 2021 ● 2022 ● 2023 ● 2024

Source : ASP ; traitement Dares

Donnée : Contrat unique d'insertion - contrat initiative emploi (cui-cie) - entrées

CUI-CIE : entrées y compris reconductions (France entière)

	Données brutes			Cumul annuel			Glissement annuel du cumul annuel		
	2022	2023	2024	2022	2023	2024	2022	2023	2024
Janvier	8 615	2 592	1 904	8 615	2 592	1 904	286 %	-69,9 %	-26,5 %
Février	7 730	2 554	2 181	16 345	5 146	4 085	226,8 %	-68,5 %	-20,6 %
Mars	7 624	3 225	-	23 969	8 371	-	147,8 %	-65,1 %	-
Avril	4 318	3 022	-	28 287	11 393	-	97,6 %	-59,7 %	-
Mai	2 537	2 517	-	30 824	13 910	-	49,7 %	-54,9 %	-

Juin	2 217	2 601	-	33 041	16 511	-	16,7 %	-50 %	-
Juillet	2 105	2 213	-	35 146	18 724	-	1 %	-46,7 %	-
Août	2 148	1 902	-	37 294	20 626	-	-8 %	-44,7 %	-
Septembre	3 749	3 154	-	41 043	23 780	-	-21,2 %	-42,1 %	-
Octobre	3 531	3 160	-	44 574	26 940	-	-28,9 %	-39,6 %	-
Novembre	3 184	2 722	-	47 758	29 662	-	-33,9 %	-37,9 %	-
Décembre	2 672	2 361	-	50 430	32 023	-	-37 %	-36,5 %	-

Source : ASP ; traitement Dares

Donnée : Contrat unique d'insertion - contrat initiative emploi (cui-cie) - entrées

CUI-CIE : nombre de bénéficiaires (France entière)

		Données brutes					Glissement annuel des données brutes				
		2020	2021	2022	2023	2024	2020	2021	2022	2023	2024
Janvier		2 906	5 525	57 692	20 395	16 234	-37,4 %	90,1 %	944,2 %	-64,6 %	-20,4 %
	Février	2 468	7 892	60 095	19 927	16 211	-49,3 %	219,8 %	661,5 %	-66,8 %	-18,6 %
Mars		2 093	11 922	59 933	19 282	-	-58,7 %	469,6 %	402,7 %	-67,8 %	-
Avril		1 668	15 792	56 907	19 223	-	-68 %	846,8 %	260,4 %	-66,2 %	-
Mai		1 466	20 852	52 422	18 765	-	-72,3 %	1 322,4 %	151,4 %	-64,2 %	-
Juin		1 424	26 743	47 334	18 529	-	-72,9 %	1 778 %	77 %	-60,9 %	-
Juillet		1 456	30 868	40 818	17 695	-	-71,9 %	2 020,1 %	32,2 %	-56,6 %	-
Août		1 468	33 903	35 531	16 988	-	-70,5 %	2 209,5 %	4,8 %	-52,2 %	-
Septembre		1 625	41 474	30 155	16 970	-	-65,7 %	2 452,2 %	-27,3 %	-43,7 %	-
Octobre		1 816	47 496	26 271	17 060	-	-58,4 %	2 515,4 %	-44,7 %	-35,1 %	-
Novembre		2 435	52 370	23 526	17 046	-	-38,4 %	2 050,7 %	-55,1 %	-27,5 %	-
Décembre		3 631	54 785	21 699	16 708	-	3,8 %	1 408,8 %	-60,4 %	-23 %	-

Source : ASP ; traitement Dares

Donnée : Contrat unique d'insertion - contrat initiative emploi (cui-cie) - stocks