

Aide aux créateurs ou repreneurs d'entreprises (Acre à compter de janvier 2019)

Entrées et nombre de bénéficiaires de l'Acre (anciennement Accre)

Avertissement

À partir de l'édition des synthèses PoEm parue fin juin 2023, les séries du nombre de bénéficiaires de l'Acre (stocks) et d'entrées dans le dispositif remontent désormais respectivement jusqu'à 2009 et 2000 (au lieu de 1993), et sont révisées :

- auparavant estimé à partir du nombre d'entrées et d'une durée moyenne passée dans le dispositif, le nombre de bénéficiaires est désormais issu directement du système d'information géré par l'Urssaf Caisse nationale. Ce changement conduit à revoir nettement les stocks à la hausse en fin de période ;
- les entrées dans l'Acre ne comptabilisent plus les prolongations et les comptes immatriculés à tort, ce qui conduit à une légère révision des séries à la baisse. De plus, pour la période 2000 à 2007, les entrées étaient auparavant consolidées à partir des informations agrégées collectées mensuellement par la Dares auprès des services en région ; elles sont désormais issues de la même source que les données des années suivantes, à savoir le système d'information géré par l'Urssaf Caisse nationale.

Les données publiées fin avril 2024 révisent les données publiées fin juin 2023, en particulier sur les années 2018 à 2020 pour les stocks, avec des révisions pouvant dépasser les 6 % sur les stocks totaux, et 30 % sur les stocks pour les travailleurs indépendants. Ces révisions font suite à un changement de système d'information et à des ajustements méthodologiques par l'Urssaf Caisse nationale.

Les anciennes séries d'entrées et de nombre de bénéficiaires restent disponibles sur PoEm jusqu'en 2007.

Fin septembre 2023, le nombre de bénéficiaires de l'Acre se réduit de 29 % par rapport à fin septembre 2022

Les critères d'éligibilité à l'Acre évoluent au fil du temps :

- jusqu'en 2018, l'Acre n'est ouverte qu'à certains publics (demandeurs d'emploi, bénéficiaires de RSA, jeunes...) ;
- en 2019, elle est ouverte à l'ensemble des créateurs d'entreprise et son bénéfice devient automatique ;
- à compter de janvier 2020, la durée du dispositif est limitée à un an pour tous les créateurs / repreneurs d'entreprise (auparavant cette durée pouvait aller jusqu'à 3 ans).

Fin septembre 2023, 248 600 nouveaux bénéficiaires de l'Acre ont été comptabilisés depuis le début de l'année, en recul de 7,6 % par rapport à fin septembre 2022.

Fin septembre 2023, on compte 305 400 bénéficiaires de l'Acre, soit un effectif en recul de 29 % par rapport à celui de fin septembre 2022 (430 300).

Aide aux créateurs ou repreneurs d'entreprise (entrées)

Bénéficiaires de l'Acre - travailleurs indépendants classiques et micro-entrepreneurs (cumul)

(en milliers)

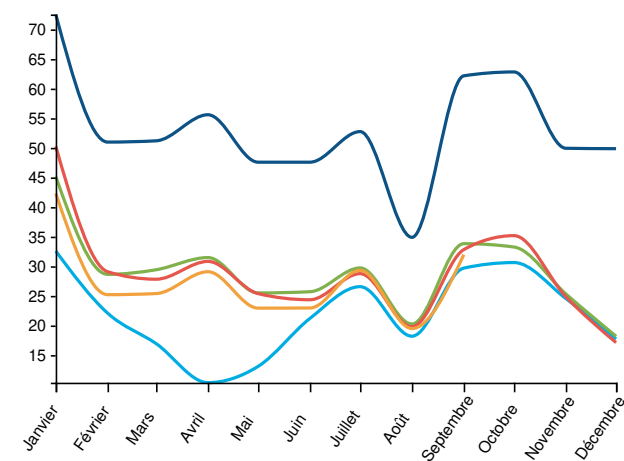

Légende : Acre entrées / Données brutes / France entière

● 2019 ● 2020 ● 2021 ● 2022 ● 2023

Source : Urssaf Caisse nationale, Dares

Donnée : Aide à la création ou à la reprise d'une entreprise (acre) - entrées

(en milliers)

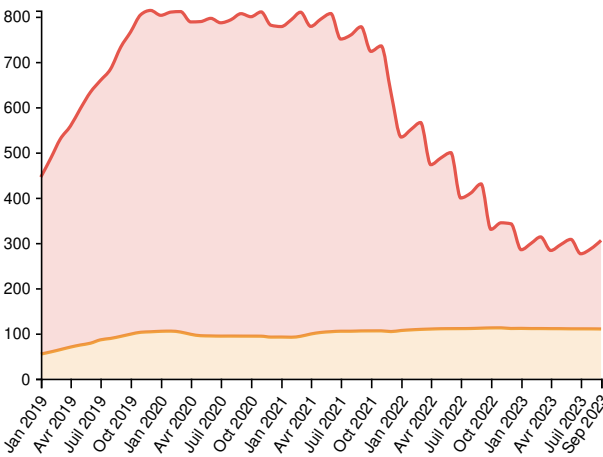

● Acre TI stocks / Données brutes / France entière

● Acre ME stocks / Données brutes / France entière

Source : Urssaf Caisse nationale

Données : Aide à la création ou à la reprise d'une entreprise (acre) travailleurs indépendants classiques - stocks,
Aide à la création ou à la reprise d'une entreprise (acre) micro-entrepreneurs - stocks

Aide aux créateurs ou repreneurs d'entreprise : entrées (France entière)

	Données brutes			Cumul annuel			Glissement annuel du cumul annuel		
	2021	2022	2023	2021	2022	2023	2021	2022	2023
Janvier	45 154	50 236	42 285	45 154	50 236	42 285	38,7 %	11,3 %	-15,8 %
Février	28 628	29 074	25 198	73 782	79 310	67 483	35 %	7,5 %	-14,9 %
Mars	29 410	27 808	25 386	103 192	107 118	92 869	44,2 %	3,8 %	-13,3 %
Avril	31 467	30 813	29 075	134 659	137 931	121 944	64,4 %	2,4 %	-11,6 %
Mai	25 493	25 377	22 927	160 152	163 308	144 871	68,6 %	2 %	-11,3 %
Juin	25 697	24 340	22 949	185 849	187 648	167 820	59,9 %	1 %	-10,6 %
Juillet	29 714	28 747	29 301	215 563	216 395	197 121	51 %	0,4 %	-8,9 %
Août	20 247	19 792	19 485	235 810	236 187	216 606	46,5 %	0,2 %	-8,3 %
Septembre	33 810	32 809	31 960	269 620	268 996	248 566	41,4 %	-0,2 %	-7,6 %
Octobre	33 247	35 167	-	302 867	304 163	-	36,9 %	0,4 %	-
Novembre	25 315	24 837	-	328 182	329 000	-	33,5 %	0,2 %	-
Décembre	18 170	17 107	-	346 352	346 107	-	31,4 %	-0,1 %	-

Source : Urssaf Caisse nationale, Dares

Donnée : Aide à la création ou à la reprise d'une entreprise (acre) - entrées

Aide aux créateurs ou repreneurs d'entreprise : bénéficiaires (France entière)

	Données brutes					Glissement annuel des données brutes				
	2019	2020	2021	2022	2023	2019	2020	2021	2022	2023
Janvier	445 264	802 813	777 931	533 783	284 879	33 %	80,3 %	-3,1 %	-31,4 %	-46,6 %
Février	488 107	809 963	793 153	551 347	299 425	40,4 %	65,9 %	-2,1 %	-30,5 %	-45,7 %

Mars	529 099	811 046	809 662	565 916	313 154	47 %	53,3 %	-0,2 %	-30,1 %	-44,7 %
Avril	557 980	788 200	778 335	472 727	283 201	54,5 %	41,3 %	-1,3 %	-39,3 %	-40,1 %
Mai	596 222	788 948	794 083	487 280	296 033	60 %	32,3 %	0,7 %	-38,6 %	-39,2 %
Juin	633 015	796 084	806 710	499 386	307 742	65 %	25,8 %	1,3 %	-38,1 %	-38,4 %
Juillet	658 539	786 277	750 307	399 207	275 907	72,6 %	19,4 %	-4,6 %	-46,8 %	-30,9 %
Août	683 951	792 935	759 373	410 217	286 962	76,1 %	15,9 %	-4,2 %	-46 %	-30 %
Septembre	732 386	806 441	777 520	430 281	305 434	81,9 %	10,1 %	-3,6 %	-44,7 %	-29 %
Octobre	765 875	799 679	723 065	329 853	-	88,4 %	4,4 %	-9,6 %	-54,4 %	-
Novembre	804 243	810 332	735 219	344 349	-	92,5 %	0,8 %	-9,3 %	-53,2 %	-
Décembre	813 576	780 818	631 688	342 117	-	103 %	-4 %	-19,1 %	-45,8 %	-

Source : Urssaf Caisse nationale

Donnée : Aide à la création ou à la reprise d'une entreprise (acre) - stocks

Aide aux créateurs ou repreneurs d'entreprise - travailleurs indépendants classiques : entrées (France entière)

	Données brutes			Cumul annuel			Glissement annuel du cumul annuel		
	2021	2022	2023	2021	2022	2023	2021	2022	2023
Janvier	14 928	17 372	16 898	14 928	17 372	16 898	-1,4 %	16,4 %	-2,7 %
Février	7 880	9 302	8 670	22 808	26 674	25 568	-2,8 %	17 %	-4,1 %
Mars	8 860	9 861	9 873	31 668	36 535	35 441	6,4 %	15,4 %	-3 %
Avril	9 474	10 007	9 643	41 142	46 542	45 084	22,3 %	13,1 %	-3,1 %
Mai	8 120	8 602	8 544	49 262	55 144	53 628	29,8 %	11,9 %	-2,7 %
Juin	9 017	9 123	8 999	58 279	64 267	62 627	29,7 %	10,3 %	-2,6 %
Juillet	11 768	11 654	11 606	70 047	75 921	74 233	26,2 %	8,4 %	-2,2 %
Août	6 375	6 784	6 847	76 422	82 705	81 080	24,3 %	8,2 %	-2 %
Septembre	9 824	10 507	10 629	86 246	93 212	91 709	23 %	8,1 %	-1,6 %
Octobre	9 430	10 049	-	95 676	103 261	-	20,9 %	7,9 %	-
Novembre	8 153	8 372	-	103 829	111 633	-	19,9 %	7,5 %	-
Décembre	6 666	7 045	-	110 495	118 678	-	19,2 %	7,4 %	-

Source : Ursaaf Caisse nationale, Dares

Donnée : Aide à la création ou à la reprise d'une entreprise (acre) travailleurs indépendants classiques - entrées

Aide aux créateurs ou repreneurs d'entreprise - travailleurs indépendants classiques : bénéficiaires (France entière)

Données brutes					Glissement annuel des données brutes				
2019	2020	2021	2022	2023	2019	2020	2021	2022	2023

Janvier	54 340	104 620	91 897	106 377	111 040	32,6 %	92,5 %	-12,2 %	15,8 %	4,4 %
Février	59 165	104 971	91 492	107 799	110 640	42,3 %	77,4 %	-12,8 %	17,8 %	2,6 %
Mars	64 071	102 898	93 577	108 838	110 676	52,5 %	60,6 %	-9,1 %	16,3 %	1,7 %
Avril	69 665	97 986	98 620	109 592	110 436	63,4 %	40,7 %	0,6 %	11,1 %	0,8 %
Mai	74 265	94 871	101 976	110 243	110 381	72,3 %	27,7 %	7,5 %	8,1 %	0,1 %
Juin	78 291	94 338	103 675	110 437	110 072	79,8 %	20,5 %	9,9 %	6,5 %	-0,3 %
Juillet	85 682	93 962	104 760	110 543	110 045	96,2 %	9,7 %	11,5 %	5,5 %	-0,5 %
Août	88 794	94 058	104 767	110 784	109 991	101,9 %	5,9 %	11,4 %	5,7 %	-0,7 %
Septembre	93 373	93 958	105 402	111 490	109 731	110,7 %	0,6 %	12,2 %	5,8 %	-1,6 %
Octobre	98 233	93 912	105 526	112 091	-	118,9 %	-4,4 %	12,4 %	6,2 %	-
Novembre	102 464	93 788	105 592	112 231	-	125,6 %	-8,5 %	12,6 %	6,3 %	-
Décembre	103 495	91 789	104 009	110 778	-	132,6 %	-11,3 %	13,3 %	6,5 %	-

Source : Urssaf Caisse nationale

Donnée : Aide à la création ou à la reprise d'une entreprise (acre) travailleurs indépendants classiques - stocks

Aide aux créateurs ou repreneurs d'entreprise - micro-entrepreneurs : entrées (France entière)

	Données brutes			Cumul annuel			Glissement annuel du cumul annuel		
	2021	2022	2023	2021	2022	2023	2021	2022	2023
Janvier	30 226	32 864	25 387	30 226	32 864	25 387	73,4 %	8,7 %	-22,8 %
Février	20 748	19 772	16 528	50 974	52 636	41 915	63,5 %	3,3 %	-20,4 %
Mars	20 550	17 947	15 513	71 524	70 583	57 428	71,1 %	-1,3 %	-18,6 %
Avril	21 993	20 806	19 431	93 517	91 389	76 859	93,7 %	-2,3 %	-15,9 %
Mai	17 373	16 775	14 383	110 890	108 164	91 242	94,4 %	-2,5 %	-15,6 %
Juin	16 680	15 217	13 950	127 570	123 381	105 192	79 %	-3,3 %	-14,7 %
Juillet	17 946	17 093	17 694	145 516	140 474	122 886	66,8 %	-3,5 %	-12,5 %
Août	13 872	13 008	12 638	159 388	153 482	135 524	60,3 %	-3,7 %	-11,7 %
Septembre	23 986	22 302	21 331	183 374	175 784	156 855	52,2 %	-4,1 %	-10,8 %
Octobre	23 817	25 118	-	207 191	200 902	-	45,8 %	-3 %	-
Novembre	17 162	16 465	-	224 353	217 367	-	40,9 %	-3,1 %	-
Décembre	11 504	10 062	-	235 857	227 429	-	38,1 %	-3,6 %	-

Source : Urssaf Caisse nationale, Dares

Donnée : Aide à la création ou à la reprise d'une entreprise (acre) micro-entrepreneurs - entrées

Aide aux créateurs ou repreneurs d'entreprise - micro-entrepreneurs : bénéficiaires (France entière)

		Données brutes					Glissement annuel des données brutes				
		2019	2020	2021	2022	2023	2019	2020	2021	2022	2023
Janvier		390 924	698 193	686 034	427 406	173 839	33,1 %	78,6 %	-1,7 %	-37,7 %	-59,3 %
Février		428 942	704 992	701 661	443 548	188 785	40,1 %	64,4 %	-0,5 %	-36,8 %	-57,4 %
Mars		465 028	708 148	716 085	457 078	202 478	46,3 %	52,3 %	1,1 %	-36,2 %	-55,7 %
Avril		488 315	690 214	679 715	363 135	172 765	53,3 %	41,3 %	-1,5 %	-46,6 %	-52,4 %
Mai		521 957	694 077	692 107	377 037	185 652	58,4 %	33 %	-0,3 %	-45,5 %	-50,8 %
Juin		554 724	701 746	703 035	388 949	197 670	63,1 %	26,5 %	0,2 %	-44,7 %	-49,2 %
Juillet		572 857	692 315	645 547	288 664	165 862	69,6 %	20,9 %	-6,8 %	-55,3 %	-42,5 %
Août		595 157	698 877	654 606	299 433	176 971	72,8 %	17,4 %	-6,3 %	-54,3 %	-40,9 %
Septembre		639 013	712 483	672 118	318 791	195 703	78,3 %	11,5 %	-5,7 %	-52,6 %	-38,6 %
Octobre		667 642	705 767	617 539	217 762	-	84,7 %	5,7 %	-12,5 %	-64,7 %	-
Novembre		701 779	716 544	629 627	232 118	-	88,4 %	2,1 %	-12,1 %	-63,1 %	-
Décembre		710 081	689 029	527 679	231 339	-	99,3 %	-3 %	-23,4 %	-56,2 %	-

Source : Urssaf Caisse nationale

Donnée : Aide à la création ou à la reprise d'une entreprise (acre) micro-entrepreneurs - stocks