

Emplois francs

Entrées et nombre de bénéficiaires d'un emploi franc

À fin septembre 2023, 18 300 emplois francs ont commencé depuis le début de l'année, soit une baisse de 9,6 % sur un an

À fin septembre 2023, 18 300 emplois francs ont commencé depuis le début de l'année, soit une baisse de 9,6 % sur un an.

Fin septembre 2023, 49 300 personnes bénéficient d'un emploi franc, soit un effectif en légère hausse de 0,4 % sur un an.

Après quatre années consécutives caractérisées par un recours croissant aux emplois francs depuis leur lancement en 2018, les entrées en emploi franc marquent en 2022 un léger recul.

En 2022, 27 200 emplois francs ont ainsi débuté, soit une baisse de 1,1 % par rapport à 2021.

Bénéficiaires d'un emploi franc

(en milliers)

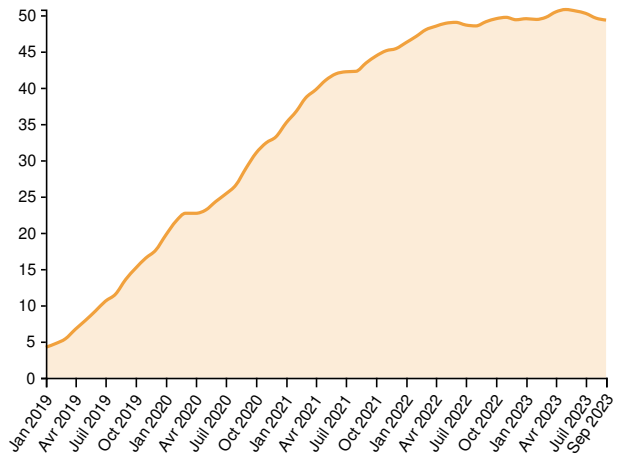

● Emplois francs stocks / Données brutes / France entière

Source : France Travail (ex-Pôle emploi) ; traitement Dares

Donnée : Emplois francs (bénéficiaires)

Entrées en emploi franc

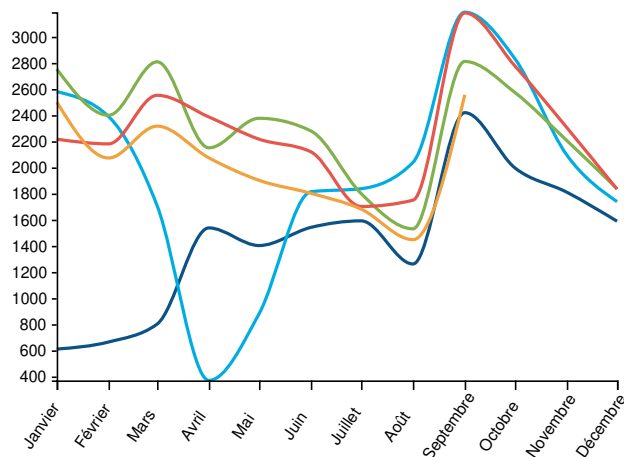

Légende : Emplois francs entrées / Données brutes / France entière

● 2019 ● 2020 ● 2021 ● 2022 ● 2023

Source : France Travail (ex-Pôle emploi) ; traitement Dares

Donnée : Emplois francs (entrées)

Entrées en emploi franc (cumul annuel)

(en milliers)

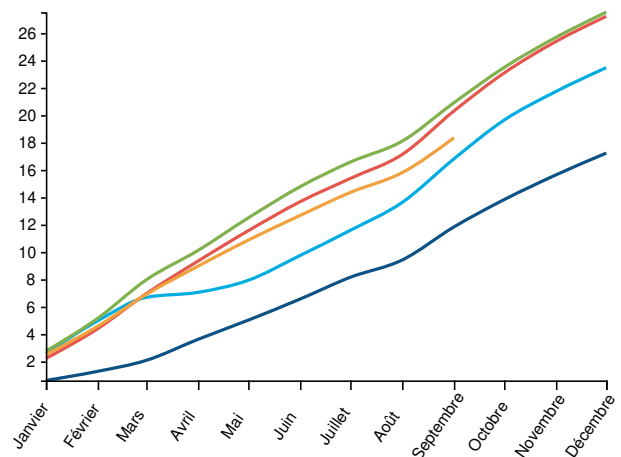

Légende : Emplois francs entrées / Cumul annuel / France entière

● 2019 ● 2020 ● 2021 ● 2022 ● 2023

Source : France Travail (ex-Pôle emploi) ; traitement Dares

Donnée : Emplois francs (entrées)

Emplois francs : entrées (France entière)

	Données brutes				Cumul annuel				Glissement annuel du cumul annuel			
	2020	2021	2022	2023	2020	2021	2022	2023	2020	2021	2022	2023
Janvier	2 580	2 753	2 216	2 501	2 580	2 753	2 216	2 501	323 %	6,7 %	-19,5 %	12,9 %
Février	2 389	2 399	2 180	2 072	4 969	5 152	4 396	4 573	290 %	3,7 %	-14,7 %	4 %
Mars	1 707	2 808	2 552	2 316	6 676	7 960	6 948	6 889	221,7 %	19,2 %	-12,7 %	-0,8 %
Avril	370	2 150	2 386	2 073	7 046	10 110	9 334	8 962	95,1 %	43,5 %	-7,7 %	-4 %
Mai	880	2 376	2 216	1 901	7 926	12 486	11 550	10 863	58,1 %	57,5 %	-7,5 %	-5,9 %
Juin	1 814	2 279	2 119	1 802	9 740	14 765	13 669	12 665	48,6 %	51,6 %	-7,4 %	-7,3 %
Juillet	1 837	1 800	1 701	1 681	11 577	16 565	15 370	14 346	42,1 %	43,1 %	-7,2 %	-6,7 %
Août	2 038	1 530	1 749	1 447	13 615	18 095	17 119	15 793	44,7 %	32,9 %	-5,4 %	-7,7 %
Septembre	3 188	2 811	3 182	2 556	16 803	20 906	20 301	18 349	42,1 %	24,4 %	-2,9 %	-9,6 %
Octobre	2 831	2 573	2 776	-	19 634	23 479	23 077	-	42 %	19,6 %	-1,7 %	-
Novembre	2 094	2 205	2 304	-	21 728	25 684	25 381	-	39 %	18,2 %	-1,2 %	-
Décembre	1 738	1 837	1 833	-	23 466	27 521	27 214	-	36,3 %	17,3 %	-1,1 %	-

Source : France Travail (ex-Pôle emploi) ; traitement Dares

Donnée : Emplois francs (entrées)

Emplois francs : nombre de bénéficiaires (France entière)

	Données brutes					Glissement annuel des données brutes				
	2019	2020	2021	2022	2023	2019	2020	2021	2022	2023
Janvier	4 202	19 674	35 149	46 224	49 509	-	368,2 %	78,7 %	31,5 %	7,1 %
Février	4 731	21 594	36 750	47 089	49 407	-	356,4 %	70,2 %	28,1 %	4,9 %
Mars	5 349	22 679	38 574	47 974	49 685	-	324 %	70,1 %	24,4 %	3,6 %
Avril	6 686	22 674	39 716	48 471	50 445	2 002,5 %	239,1 %	75,2 %	22 %	4,1 %
Mai	7 883	23 116	41 021	48 876	50 776	1 073,1 %	193,2 %	77,5 %	19,1 %	3,9 %
Juin	9 203	24 303	41 900	49 005	50 570	765,8 %	164,1 %	72,4 %	17 %	3,2 %
Juillet	10 544	25 334	42 187	48 640	50 242	614,4 %	140,3 %	66,5 %	15,3 %	3,3 %
Août	11 521	26 571	42 252	48 515	49 591	540,4 %	130,6 %	59 %	14,8 %	2,2 %
Septembre	13 556	28 902	43 405	49 100	49 316	468,1 %	113,2 %	50,2 %	13,1 %	0,4 %
Octobre	15 095	30 961	44 358	49 505	-	409,1 %	105,1 %	43,3 %	11,6 %	-
Novembre	16 501	32 385	45 091	49 697	-	378,8 %	96,3 %	39,2 %	10,2 %	-
Décembre	17 577	33 226	45 384	49 364	-	370,6 %	89 %	36,6 %	8,8 %	-

Source : France Travail (ex-Pôle emploi) ; traitement Dares

Donnée : Emplois francs (bénéficiaires)